

MODULARIO
F. - fig. rend. - 487



MINISTERO DELLE FINANZE
DIREZIONE GENERALE DEL CATASTO E DEI SERVIZI TECNICI ERARIALI

Mod. B (Nuovo Catasto Edilizio Urbano)

Lire
200

NUOVO CATASTO EDILIZIO URBANO

(R. DECRETO-LEGGE 13 APRILE 1948, N. 162)

Planimetria dell'immobile situato nel Comune di GENOVA Via GERMANO JORI CIV. 66-68 TORRESI
Ditta VACCAMORTA LETIZIA ANNA n.a. GENOVA 1/22-06-1921
Allegata alla dichiarazione presentata all'Ufficio Tecnico Erariale di GENOVA

PIANTA PIANO TERRA

P. 13582 F. 35 Mp. 522

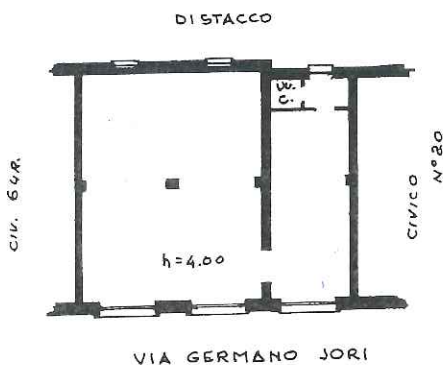

ORIENTAMENTO



SCALA DI 1:200

SPAZIO RISERVATO PER LE ANNOTAZIONI D'UFFICIO

DATA

PROT. N°

2
46742

Compilata dal GEOMETRA
RAMPINI RENATO

Iscritto all'Albo de GEOMETRI
della Provincia di GENOVA

DATA 02 OTT. 1986

Firma: Renato Rampini

Ultima planimetria in atti

Data presentazione: 22/10/1986 - Data: 28/10/2022 - n. T135990 - Richiedente: PNTFNC81P14D969L

Totale schede: 1 - Formato di acquisizione: A3(297x420) - Formato stampa richiesto: A4(210x297)